VENTE MURS COMMERCIAUX SAINT-NAZAIRE 77 M²

Référence : 8061

Murs commerciaux vide sur Saint Nazaire bel emplacement, superficie du local environ 77 m². Surface commerciale de 55 m², une réserve d'environ 22 m² en sous-sol avec toilette et un point d'eau. Le local est équipé d'une porte automatique et d'une grille de sécurité. Prix : 156 800 EUR HAI TTC Réf. : 8061 Les informations sur les risques auxquels ce bien est exposé sont disponibles sur le site Géorisques : www.georisques.gouv.fr

156 800 € **net vendeur**
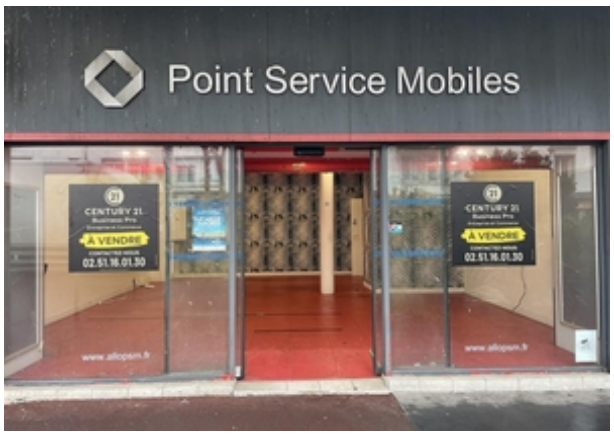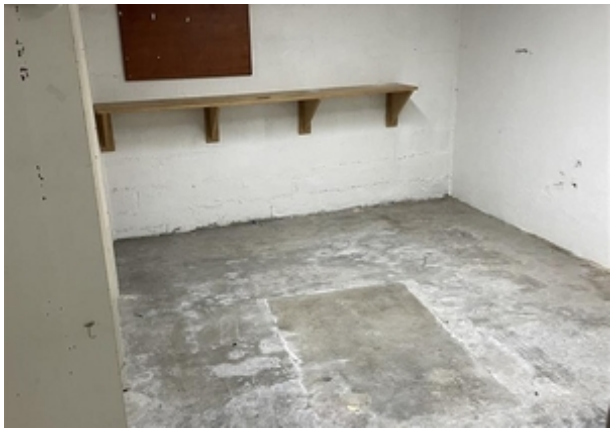
Contactez-nous au **02 51 16 01 30**